

MONTE PENIDE; MANTENIMIENTO Y PUESTA EN VALOR DE LOS YACIMIENTOS DEL ÁREA DE REDONDELA

MONTE PENIDE ES UN PARQUE ARQUEOLÓGICO QUE ALBERGA UN GRAN NÚMERO DE YACIMIENTOS CON DIFERENTES CRONOLOGÍAS PREHISTÓRICAS. EN ESTE PROYECTO SE EVALÚA LA GESTIÓN ACTUAL DEL PARQUE, SE IDENTIFICAN LOS RIESGOS Y SE ABORDA UN PLAN DE INTERVENCIÓN INICIAL, MANTENIMIENTO E INSPECCIÓN PARA EL ÁREA ARQUEOLÓGICA.

AUTORA Y TUTOR

Lía Castro González
Fernando Carrera Ramírez

OBJETIVO PRINCIPAL

Desarrollar un plan de mantenimiento genérico para la totalidad de yacimientos del área de Monte Penide.

DISPOSICIÓN DE YACIMIENTOS

Zona central:
Necrópolis encabezada por arte rupestre.
Zona oeste:
Dominancia de arte rupestre, túmulos dispersos.
Zona este:
Castro rodeado de gravados y asociado a ritos y leyendas.

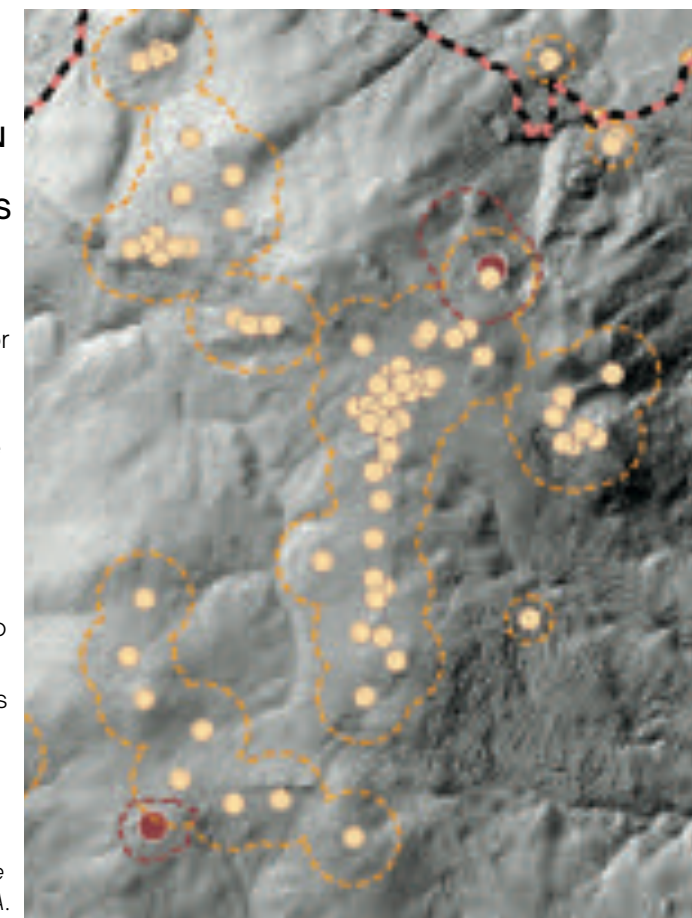

Leedar sobre el parque. PBA.

INTRODUCCIÓN

EL MANTENIMIENTO A LARGO PLAZO DE UN YACIMIENTO SIGUE SIENDO UNA EXCEPCIÓN EN EL ÁMBITO DE LA GESTIÓN DEL PATRIMONIO ARQUEOLÓGICO. PARA PODER REALIZAR UN PROYECTO COMPLETO, DEBEMOS ENTENDERLO COMO LA SUMA DE CONSERVACIÓN FÍSICA, CONTROL SOBRE LOS AGENTES DE DEGRADACIÓN, Y MANTENIMIENTO RIGUROSO. SIMULTANEAMENTE, LA PUESTA EN VALOR DA SENTIDO A LAS DEMÁS PIEZAS DEL PUZLE.

OBJETIVOS SECUNDARIOS

- 1.Revisar la localización y la correcta aproximación de los yacimientos del área de Redondela.
- 2.Diagnosticar y asignar una escala de riesgos para cada uno de los yacimientos.
- 3.Evaluar la eficacia del proyecto de musealización realizado en 2013.
- 4.Proporcionar medidas correctoras para los yacimientos que lo necesiten.
- 5.Diseñar un plan de mantenimiento adaptado para cada tipología.
- 6.Proporcionar medidas de puesta en valor.

METODOLOGÍA

- 1.Búsqueda de antecedentes.
- 2.Inspección de los yacimientos mediante modelo "Ficha de inspección".
- 3.Realización de informe de vulnerabilidad.
- 4.Realización de la tabla "Propuestas técnicas".
- 5.Organización de personal y presupuesto.

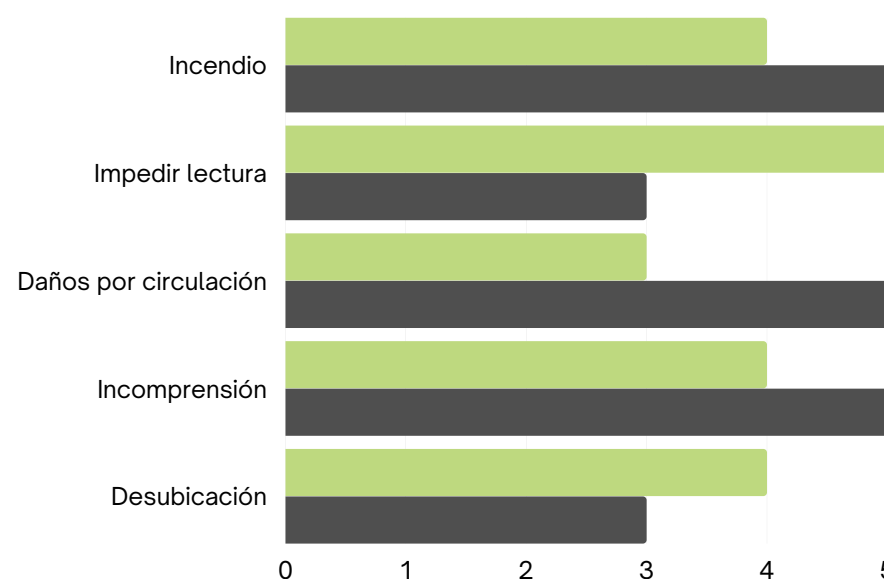

RESULTADOS DEL INFORME DE VULNERABILIDAD

- 1.El mayor riesgo para la conservación del patrimonio de este parque arqueológico es el fuego, a través de la vegetación.
- 2.Otro riesgo importante son los daños por maquinaria pesada.
- 3.La musealización y la señalética del parque no ayudan a alcanzar una comprensión mayor.
- 4.La gestión del parque arqueológico, en general y a pesar de las buenas intenciones, no está siendo eficaz en ninguno de sus ámbitos.
- 5.La mayor parte de los problemas del parque se verían solucionados con una gestión ordenada y con participación cooperativa.



Mámoa do Rei afectada por la vegetación

Metodologías	Fase 1	Fase 2	Fase 3	Mantenimiento rutinario	Mantenimiento estacional	Mantenimiento bianual e inspección
Tala y aplicación de biocida	●					
Limpieza y relleno de conos		●				●
Instalación de drenajes		●				
Limpieza de líquenes y musgos			●			●
Adhesión de placa			●			
Instalación de guías de silicona			●			
Instalación de pasarelas y leds			●			
Instalación de señales y papeleras			●			
Vaciado de papeleras				●		
Barrido de petroglifos				●		
Limpieza de señales				●		
Limpieza de drenajes y guías					●	
Limpieza y pintura ignífuga pasarelas					●	
Completar fichas de inspección						●

● Comunidad de Montes
 ● Conservadores
 ● Subcontratación

CRITERIOS

Respeto tanto hacia los bienes como al entorno natural, intervención basada en la acción sobre los agentes detectados en el informe de vulnerabilidad. Mantenimiento a largo plazo como base, el objetivo último es el acercamiento del patrimonio al público.

CONCLUSIONES

El interés por el patrimonio está creciendo. El problema general del parque es la carencia de mantenimiento programado, el cual podría realizarse a través de acciones concretas y simples pero que generen impacto por su reiteración. También destacar la necesidad de reflexionar sobre alternativas de divulgación y musealización.